

ARMAÇÃO NEGATIVA DAS LAJES DO PAVIMENTO LAJE 1 (EIXO Y)

escala 1:50

Feros de distribuição	
Ferro	Armadura de distribuição
N3	6 N2 e5.0 c/17 C=408

DETALHE DA ARMADURA DE SUPERIOR DE CONTINUIDADE DA LAJE E MONTAGEM DA ARMADURA DE DISTRIBUIÇÃO

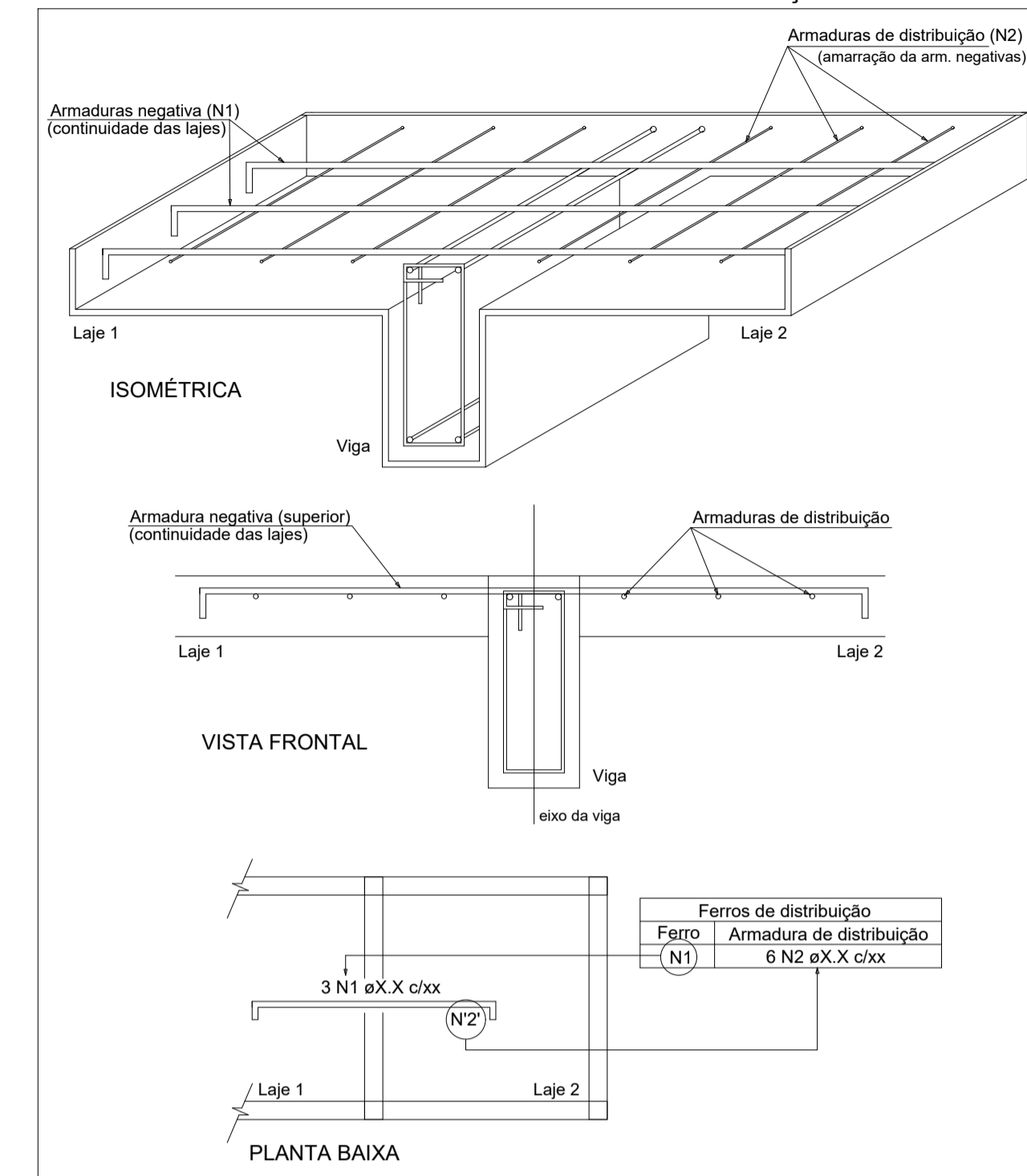

TÍTULO:  
**Construção câmara de vereadores**

PRJETO: **Detalhes laje 1** FOLHA: **16/30**  
DATA: **12/11/21**

DADOS DO PROPRIETÁRIO(A):  
MUNICÍPIO DE PORTO DOS GAÚCHOS  
Praça Leopoldina Wilke 19, Centro - Porto dos Gaúchos - MT

CPF / CNPJ: 03.204.187/0001-33  
TELEFONE: (66)3526-2000

TIPO DA OBRA: **Construção comercial em alvenaria, forro de gesso e cobertura isotérmica**

ASSINATURAS:

AUTOR DO PROJ.: Evelin Luani Montagna  
Engenheira Civil  
Crea-MT: 039125

RESP. TÉCNICO: Evelin Luani Montagna  
Engenheira Civil  
Crea-MT: 039125

PROPRIETÁRIO(A): Município de Porto dos Gaúchos  
CNPJ: 03.204.187/0001-33